



Sant Joan de l'Erm



Pels extensos boscos de l'antic vescomtat de Castellbò

Inici: Refugi de la Basseta o Montenaartró

Fitxa PNAP

1



Què hi trobareu

Grans boscos de coníferes dominen el paratge de l'antic santuari de Sant Joan de l'Erm Vell, avui dia en runes, tal com si fóssim a la taigà. Indret habitat per nombroses espècies de fauna forestal, com el gall fer, és també el lloc idoni per a la realització de múltiples activitats a la natura. Els refugis de la Basseta i l'Abadia de Montenaartró son el punt de partida d'itineraris a peu, en BTT, marxa nòrdica i excursions a cavall a l'estiu. I a l'hivern, les pistes de la pionera estació d'esquí nòrdic de Sant Joan de l'Erm fan les delícies dels amants d'aquest esport.

Sant Joan de l'Erm es situa al capdamunt de la bonica Vall de Castellbò amb un extens patrimoni per descobrir, del qual Castellbò n'és el màxim exponent, amb la col·legiata, el pont medieval, les restes del castell i els colomars, i tot el seu passat lligat als càtars i al vescomtat de Castellbò.

Com arribar



P i i



Refugi de la Basseta.



Mirador de Sant Joan de l'Erm vell



Sant Joan de l'Erm nou

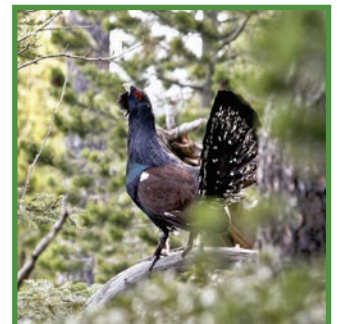

Gall fer (fotografia: Toni Batet)

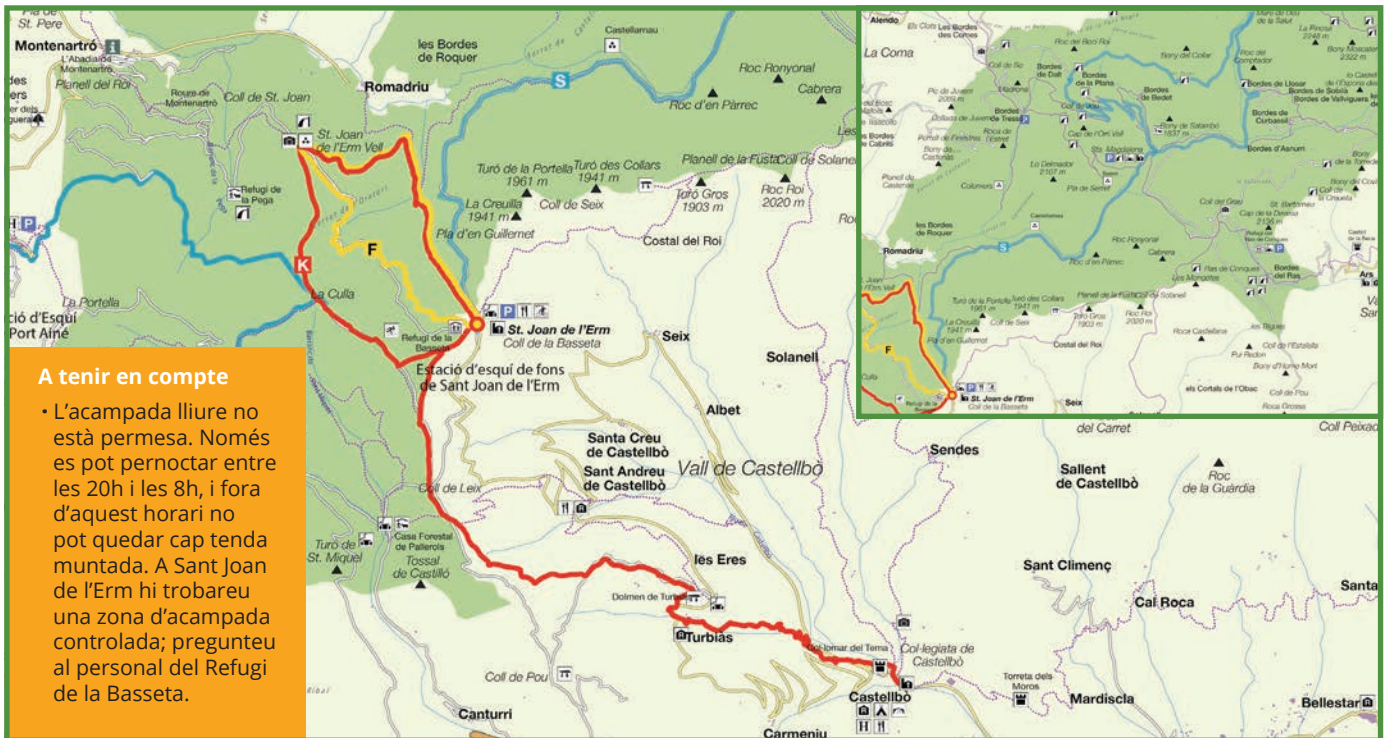

A tenir en compte

• L'acampada lliure no està permesa. Només es pot pernoctar entre les 20h i les 8h, i fora d'aquest horari no pot quedar cap tenda muntada. A Sant Joan de l'Erm hi trobareu una zona d'acampada controlada; pregunteu al personal del Refugi de la Basseta.

Els atractius principals

- **Sant Joan de l'Erm vell** acull les ruïnes del que va ser una hostatgeria i santuari, a peu del camí medieval que unia l'Alt Urgell amb el Pallars Sobirà i envoltades de magnífics boscos de coníferes. Antigament, tenia gran importància espiritual i s'hi realitzaven força aplecs.
- **La vall de Castellbò**, amb una forta personalitat històrica i geogràfica, està constituïda per petits pobles de muntanya, amb el nucli de Castellbò, declarat poble amb encant, com a referent.
- **Els boscos de Sant Joan, Montanartró i Pallerols**, constitueixen una extensa massa forestal que serveix de refugi a espècies emblemàtiques de fauna subalpina com el gall fer i el mussol pirinenc, així com a diferents espècies de picots. A més de la interessant fauna i flora que alberga, aquestes forests són riques en bolets bona part de l'any.
- **Sant Joan de l'Erm Nou**, església d'estil modernista envoltada de peus de pi roig de gran alçada.

Serveis per la visita

Visites guiades

Consulteu la nostra agenda d'activitats i els guies acreditats en actiu, a l'apartat divulgació i interpretació del web del Parc.
<http://parcsnaturals.gencat.cat/ca/alt-pirineu/visiteu-nos/divulgacio-interpretacio-patrimoni/>

Taxis

(Alt Urgell) Casa Ferrer. Telèfon de contacte: 649 82 42 10. (Pallars Sobirà) Taxis de la zona sud del Parc. Tel. 646 18 43 87

Allotjaments i establiments turístics

Al mapa guia sectorial de la Vall de Santa Magdalena, trobareu tota la informació sobre els allotjaments i establiments de la zona. Podeu descarregar-vos-el seleccionant el següent codi QR.

Opcions de la visita

Dificultat: ● baixa, ● moderada, ● alta

A peu

F Volta curta de Sant Joan Erm Vell

Inici/final : Refugi de la Basseta
Durada : 2h 35'
Desnivell : 320 m
Recorregut : 9 Km

K Volta llarga de Sant Joan Erm Vell

Inici/final : Refugi de la Basseta
Durada : 3h
Desnivell : 440 m
Recorregut : 9,6 Km

5a etapa del Camí de l'Últim Càtar

Inici : Refugi de la Basseta /
Final : Castellbò
Durada : 5h

En BTT

S Santa Magdalena

Inici/final : Refugi de la Basseta
Durada : 3h 45'
Desnivell : 445 m
Recorregut: 37,8 Km

En vehicle

Apropar-se en vehicle 4x4 fins a l'àrea d'esbarjo i antiga casa forestal de Pallerols, i des d'allà realitzar un petit itinerari a peu per conèixer la bonica vall de sant Miquel.

Fent Esquí Nòrdic

A l'hivern, teniu la possibilitat de realitzar diferents itineraris practicant l'esquí nòrdic, aprofitant les pistes marcades de l'estació de Sant Joan de l'Erm.

Amb Raquetes de Neu

Existeixen diferents opcions amb itineraris marcats per a la pràctica de raquetes de neu.

Visita Recomanada

Visiteu Sant Joan de l'Erm vell (restes santuari i plafons amb fotografies anteriors al seu enrunament, mirador panoràmic i senyalització interpretativa) realitzant un dels dos primers itineraris a peu senyalitzats o bé amb vehicle 4x4 per una pista de 5 Km.

Equipaments

• **Senyalització interpretativa i mirador panoràmic**, amb possibilitat de segellar el passaport d'Explora el Parc, a Sant Joan de l'Erm Vell.

• **Refugi de la Basseta**. Refugi guardat tot l'any. Seu de l'estació d'esquí nòrdic. També hi trobareu una àrea d'acampada controlada. Més informació a www.santojoandelerm.com

• **Àrea d'esbarjo annexa al refugi de la Basseta** amb barbacoes habilitades amb mataguspies.

• **Refugi l'Abadia de Montanartró**. Refugi guardat tot l'any, amb servei de guies acreditats, lloguer de raquetes i taxi. Més informació a refugimontanartró.blogspot.com.

• **Àrea d'esbarjo del bosc de Pallerols**. Equipada amb diverses taules de picnic i un aixopluc.



Allotjaments



Guia

FemParc
 Desenvolupament Sostenible dels
 Parcs Naturals de Catalunya

www.femparc.cat

