

# Propostes de turisme al Parc Natural del Cadí-Moixeró

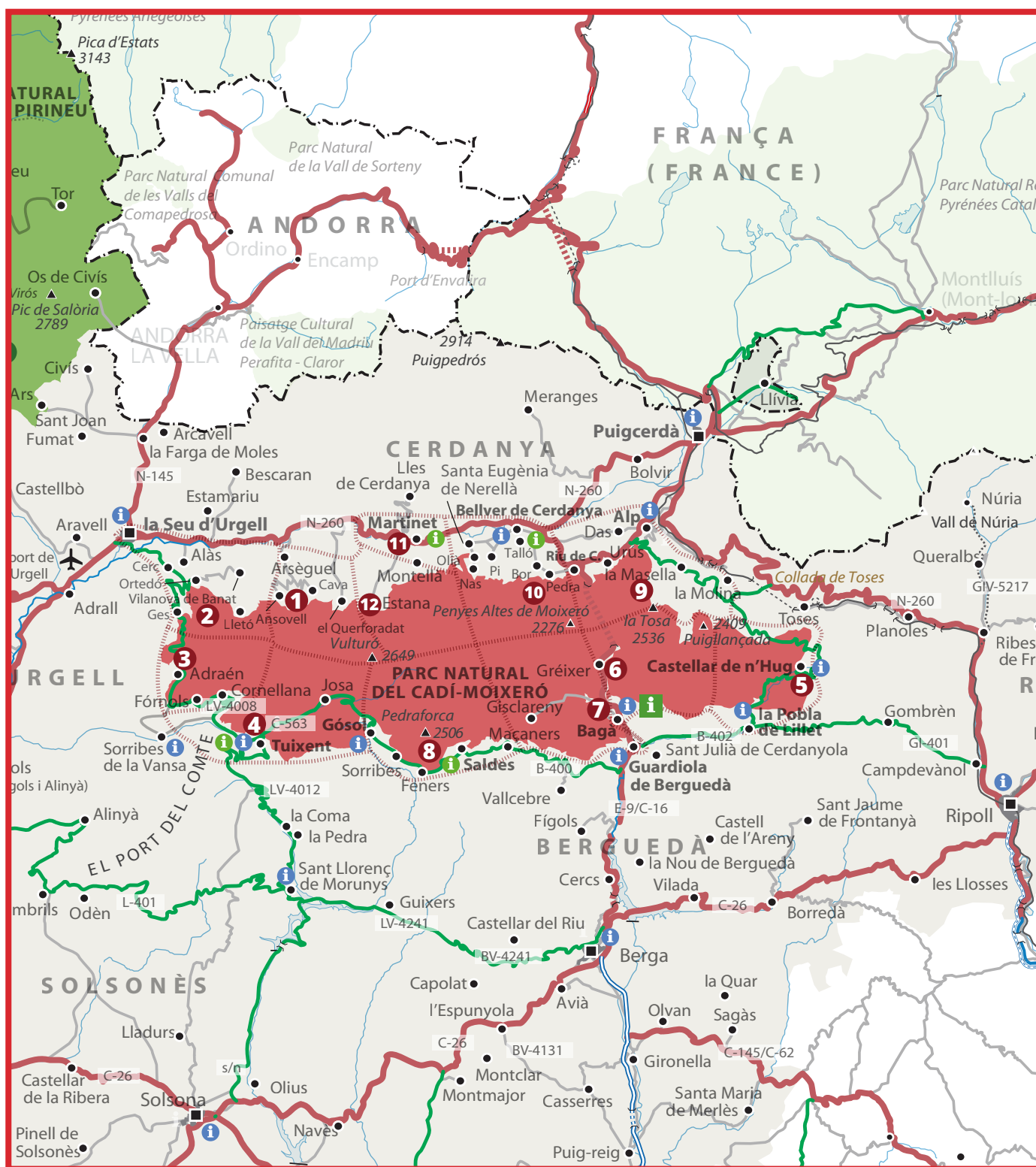

Parc Natural del Cadí-Moixeró



# PARC NATURAL DEL CADÍ-MOIXERÓ

ALT URGELL

## 1. Pobles als peus de les parets del Cadí

Bosc i petits pobles de muntanya amb la serra del Cadí com a teló de fons.

## 2. Cadí de l'Urgellet

Una comarca natural amb vistes al Cadí i als ocells que hi passen.

## 3. Les terres vermelles del Cadí

L'extrem més occidental del Parc, amb paisatges espectaculars.

## 4. La Vall de la Vansa i Tuixent

Una vall poc coneguda, amb plantes medicinals i tradicions ben arrelades del món de les Trementi-naires.

BERGUEDÀ

## 5. Naixement del Llobregat

A la capçalera d'un dels rius més importants de Catalunya.

## 6. Pujant a coll de Pal

Un port de muntanya accessible a més de 2.000 m.

## 7. Vall del Bastareny

Una vall amagada, rica en aigua, vegetació i cultura.

## 8. Les cares del Pedraforca

Una muntanya emblemàtica envoltada de màgia.

CERDANYA

## 9. El massís de la Tosa

Un excel·lent mirador del Parc.

## 10. Al nord del Moixeró

La cara més suau, amb boscos, valls i poblets disseminats.

## 11. El portal del Baridà

Un racó banyat pel Segre i els seus afluents que baixen directament de l'escarpada serra del Cadí.

## 12. El Cadí ceretà

Grans miradors a la Cerdanya i al Parc natural.

	Punt d'informació turística		Xarxa bàsica preferent
	Casa o seu del Parc		Xarxa comarcal
	Centre d'informació del Parc		Xarxa local
	Punt d'informació del Parc		Pista

### Parc Natural del Cadí-Moixeró

#### Centre del Parc

C/ la Vinya, 1  
08695 Bagà  
Tel.: 93 824 41 51  
Fax: 93 824 43 12  
pncadimoixero@gencat.cat  
<http://parcsnaturals.gencat.cat/cadi>  
<http://parcsnaturals.gencat.cat/pedraforca>  
[www.facebook.com/PNCadiMoixero](http://www.facebook.com/PNCadiMoixero)

Col·labora:



info@femparc.cat  
**www.femparc.cat**

  
Desenvolupament Sostenible dels  
Parcs Naturals de Catalunya

# Propostes de turisme al Parc Natural del Cadí-Moixeró

## Llegenda

### Símbols i icones

	Aparcament d'inici d'itinerari		Església o capella		Cascada o salt d'aigua
	Centre i Punt d'informació del Parc		Centre BTT o rutes BTT		Hípica
	Oficina d'informació turística		Torre, castell o fortificació		Estació d'esquí alpí
	Cim		Museu o Centre d'interpretació		Possibilitat de fer rutes d'esquí de muntanya
	Arbre monumental		Aguait / torre d'observació		Possibilitat de fer esports aquàtics
	Àrea d'esbarjo		Dolmen		Jardins
	Mirador		Restes arqueològiques		Fauna salvatge
	Singularitat natural o paisatgística		Estació d'esquí nòrdic		Pesca
	Refugi lliure		Possibilitat de fer rutes amb raquetes		Formatgeria o productes agroartesans
	Refugi guardat		Font		

### Xarxes i vies

	Carretes principals		Itineraris a peu recomanats amb lletra o número de referència i cercle indicant el punt d'inici.		Itineraris en BTT recomanats
	Xarxa comarcal		Dificultat: ● Baixa ● Moderada ● Alta ● Molt alta		
	Xarxa local				
	Pistes				
	Xarxa de senders				

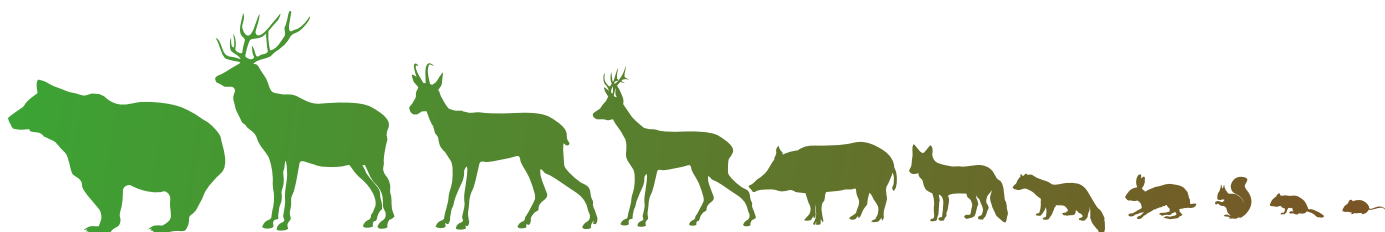

# Com utilitzar aquestes fitxes

Exemple de fitxa

**Estacions de l'any recomanades** per fer les activitats. Trobareu les èpoques de l'any no recomanades amb el color atenuat

primavera tardor estiu hivern

recomanat no recomanat

**Punt** per situar el lloc al mapa del parc d'un cop d'ull

Comarca de les rutes i activitats

**Panoràmica** d'un paisatge descriptiu del lloc o zona referenciada a la fitxa

**Mapa detall** amb les rutes a peu en vehicle o BTT i els principals atractius descrits a la fitxa amb icones

Logotip del Parc al que fa referència la fitxa

Títol de la fitxa i descripció breu del lloc

**Parc Natural del Cadí-Moixeró**

## Naixement del Llobregat

A la capçalera d'un dels rius més importants de Catalunya.

Comarca: Berguedà Municipis: Castellar de n'Hug, la Poble de Lillet

Fitxa: **ENRIPAR** 5



### Què hi trobareu

Les fonts del Llobregat és un dels indrets del Parc més visitats pels turistes. Des del poble de Castellar de n'Hug s'hi pot arribar a peu, o amb cotxe des de l'hotel Les Fonts (abans d'arribar a Castellar de n'Hug).

El poble de Castellar de n'Hug ha estat tradicionalment dedicat a la ramaderia ovina i és per això que es pot visitar el Museu del Pastor.

El turisme ha fet que hi hagi un gran nombre d'hotels i diferents botigues i forns de pa.

Per als amants de la natura, és recomanable una visita al coll de la Creueta i el pla d'Anyella. S'hi arriba des de Castellar seguint la carretera a La Molina, amb tot de revolts i unes impressionants vistes.

Des de la Poble de Lillet es pot agafar el Tren del Cement, que fa un recorregut per tota la vall fins al Museu del Cement passant pels Jardins Artigas, obra d'en Gaudí.

També es recomana la visita a la mina de petroli de Riutort situada entre Guardiola de Berguedà i La Poble de Lillet.

### Com arribar

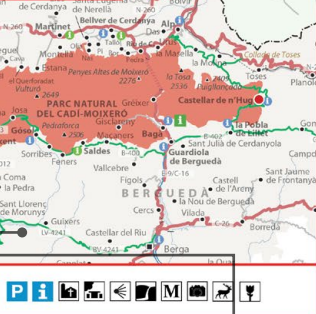

Naixement del riu Llobregat

Coll de la Creueta i Pla d'Anyella.

Mina de petroli de Riutort

Museu Fàbrica Asland de Clot del Moro.

**Mapa genèric de com arribar** a la zona de la fitxa amb un punt vermell destacat

**Resum amb els atractius principals**

Icones que recullen els principals atractius de la zona

Informació bàsica i propostes de rutes, informació sobre equipaments i altres dades complementàries

Presentació resumida de la zona i del què trobareu.

Fotografies amb alguns dels atractius principals

Serveis per la visita relacionats amb informació sobre visites guiades taxis i allotjaments

Codis QR per accedir ràpidament des del mòbil a informació turística sobre visites guiades allotjaments o guies dels parcs

- Possibilitat d'observar marmotes, voltors, isards i altra flora i fauna d'alta muntanya.
- El Tren del Cement, una manera diferent d'apropar-se als Jardins Artigas i el Museu del Cement (Antiga Fàbrica Asland de Clot del Moro), tot seguint el riu Llobregat.
- El romànic de les esglésies de Sant Vicenç de Rus i Sant Joan de Cornudell.

### Serveis per la visita

Trobareu informació detallada al web del Parc Natural sobre el programa d'activitats del Parc, xarxa de senders, infraestructures (àrees recreatives, miradors, centres d'interpretació, ...) i productors locals i ecològics: <http://parcsnaturals.gencat.cat/ca/cadi>

Facebook: [www.facebook.com/PNCadiMoixeró](http://www.facebook.com/PNCadiMoixeró)

### Opcions de la visita

#### A peu

**1 Les Fonts del Llobregat**  
Inici/Final: Hostal les Fonts / Castellar de n'Hug  
Recorregut: 700 m  
Durada: 15'  
Desnivell: 110 m

#### 2 Pas de l'Os

Inici/Final: Castellar de n'Hug / La Poble de Lillet  
Final: La Poble de Lillet  
Recorregut: 13,4 km  
Durada: 3 h 30'  
Desnivell: 500 m acumulat

#### 3 La Poble - Alp (GR 4)

Inici/Final: La Poble de Lillet / Alp  
Recorregut: 27,6 km  
Durada: 8 h 21'  
Desnivell: 2.197 m acumulats

#### 4 Guardiola de Berguedà - Riutort

Inici/Final: Guardiola de Berguedà / Mina de Petroli de Riutort  
Recorregut: 12 km  
Durada: 3 h 20'  
Desnivell: 600 m

#### 5 En BTT i cicloturisme

**5 Ruta de l'Ermità**  
Recorregut: 168 km  
Durada: 5 etapes (varis dies)  
Desnivell: 5.821 m

#### En vehicle

• Abans d'arribar a Castellar de n'Hug trobem l'església romànica de Sant Vicenç de Rus, s. XI-XII; una de les característiques d'aquesta església són les pintures murals romàniques.  
• També podeu visitar **Sant Joan de Cornudell**. Per la carretera de Castellar de n'Hug direcció a La Molina, al km 13,2 es troba un trencant a mà dreta que hi porta.

#### Equipaments

Oficines d'informació de:  
- Guardiola de Berguedà  
- La Poble de Lillet  
- Castellar de n'Hug  
Mirador de Puiners (Castellar de n'Hug)

#### A més a més...

• **Visita a la Mina de petroli de Riutort**, situada dins el Parc Natural del Cadí-Moixeró, una de les poques mines subterrànies de petroli que hi ha al món.  
• **Tren del Cement** (Producte turístic Llobregat amunt, Llobregat...)  
• **Visita als Jardins Artigas**, dissenyats per Antoni Gaudí, on natura i arquitectura formen un conjunt harmònic.  
• **Museu del Cement - Fàbrica Asland de Clot del Moro**.  
• **Museu del T ransport**, a La Poble de Lillet.  
• **Museu del Pastor**, a Castellar de n'Hug.



ALLOTJAMENTS



AGENDA D'ACTIVITATS



Desenvolupament Sostenible dels Parcs Naturals de Catalunya  
[www.femparc.cat](http://www.femparc.cat)

Col·labora:



info@femparc.cat  
[www.femparc.cat](http://www.femparc.cat)



Desenvolupament Sostenible dels Parcs Naturals de Catalunya