



El portal del Baridà

Un racó banyat pel Segre i els seus afluent que baixen directament de l'escarpada serra del Cadí



Comarca: Cerdanya Municipis (pobles): Montellà i Martinet (Montellà, Martinet)

Fitxa CM

11

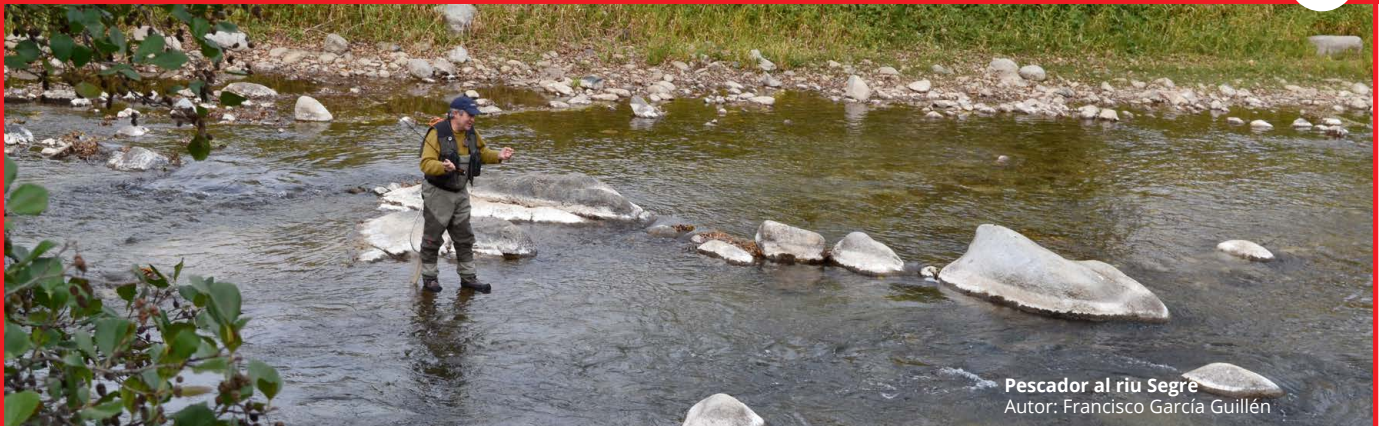

Pescador al riu Segre
Autor: Francisco García Guillén

Què hi trobareu

El Baridà és una subcomarca de l'alta vall del Segre situada entre Sant Martí dels Castells i l'Estret de Mollet, al Pont de Bar, integrada per municipis de la Cerdanya (Montellà i Martinet i Lles de Cerdanya) i l'Alt Urgell (el Pont de Bar i el Querforadat, en el municipi de Cava).

Martinet, situat a la dreta del Segre, a la confluència amb el riu de la Llosa, ha sabut aprofitar la seva situació privilegiada respecte als cursos fluvials que l'envolten, i ha potenciat el turisme de la pesca i les diverses petites indústries lligades a la força de l'aigua (piscifactoria, hidroelèctriques...).

El Segre, en el seu pas per la comarca de la Cerdanya, conserva encara comunitats de gran interès paisatgístic, faunístic i botànic. És per això que l'any 1987 es creà la **Reserva Natural Parcial de la Llosa** amb la finalitat de garantir la supervivència de les darreres poblacions de llúdriga.

A la zona, hi trobem molts productes elaborats artesanalment per petits productors locals: embotits, formatges, coques, pans i altres productes, com els fets amb pinya d'avet.

Com arribar



Casa del Riu
Arxiu del Parc Natural del Cadí-Moixeró



Vistes des de Montellà
Autor: Richard Martín Vidal



Llúdriga (*Lutra lutra*)
Autor: Richard Martín Vidal



Producció de carn ecològica
Arxiu d'Ecopyrene

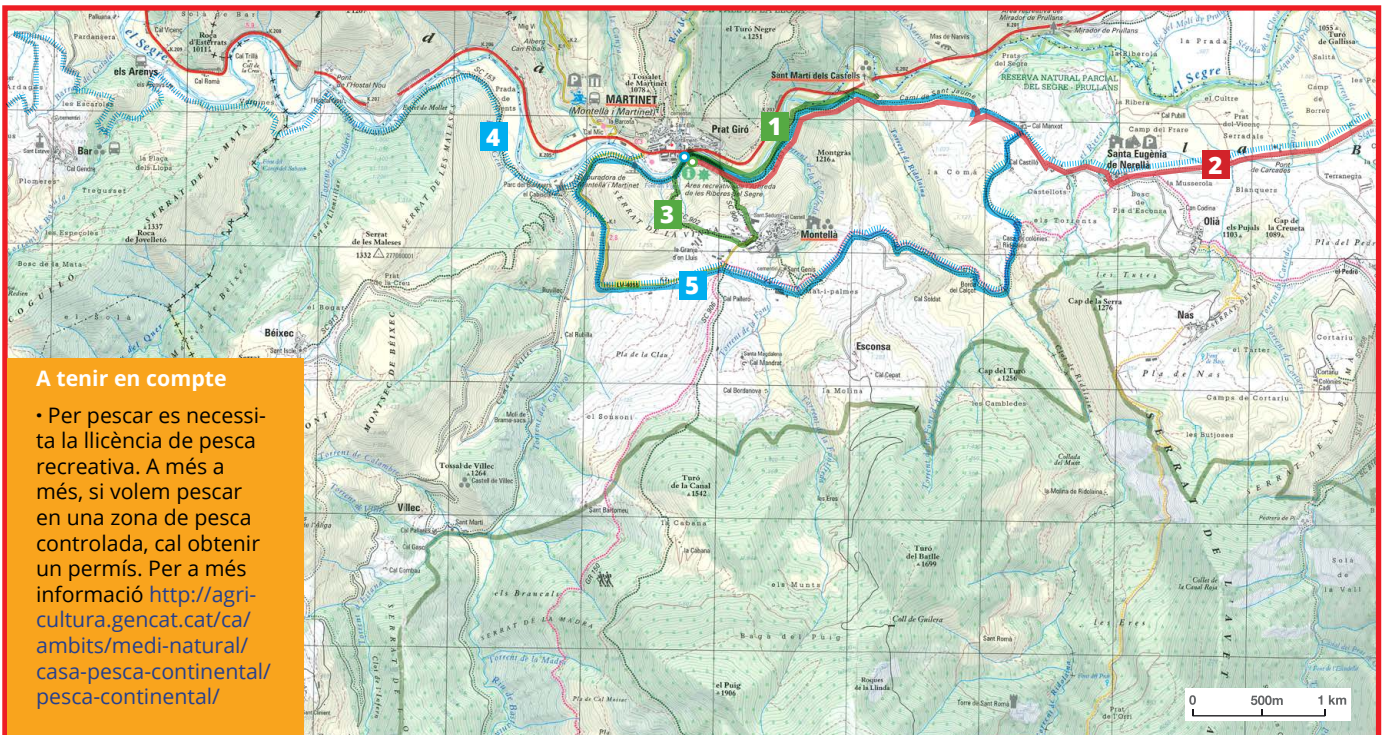

A tenir en compte

- Per pescar es necessita la llicència de pesca recreativa. A més a més, si volem pescar en una zona de pesca controlada, cal obtenir un permís. Per a més informació <http://agricultura.gencat.cat/ca/ambits/medi-natural/casa-pesca-continental/pesca-continental/>

Els atractius principals

- **El curs del riu i les seves activitats:** el riu Segre ha contribuït al desenvolupament turístic de la zona.
- **Els pobles de Montellà i Martinet** conserven un important llegat cultural: ponts, esglésies, castells, búnquers...
- **Recursos turístics com la Casa del Riu i el Parc dels Búnquers de Montellà i Martinet**
- Són típics els **productes** com la truita de riu, la carn ecològica, el pa de pagès amb denominació d'origen, xocolates i pastisseria, embotits i altres.
- **És un bon lloc per als afeccionats a la pesca.**

Serveis per la visita

Trobareu informació detallada al web del Parc Natural sobre el programa d'activitats del Parc, xarxa de senders, infraestructures (àrees recreatives, miradors, centres d'interpretació...) i productors locals i ecològics:

<http://parcsnaturals.gencat.cat/cadi>

Opcions de la visita

Dificultat: ● baixa, ● moderada, ● alta, ● molt alta

A peu

1 Ruta de la Llúdriga

Inici/final: Martinet
Durada: 45 min
Desnivell: 50m
Recorregut: 3 km

2 Camí de Sant Jaume (Llívia - Martinet de Cerdanya)

Inici/final: Llívia / Martinet
Durada: 9h
Desnivell: 1635 m
Recorregut: 42,5 km

3 Martinet - Montellà

Inici/Final: Martinet
Recorregut: 2,5 km
Durada: 1h
Desnivell: 487 m

En BTT i cicloturisme

4 ● Volta al Cadí-Moixeró

Inici/final: circular; es pot escollir el punt de començar i acabar
Durada: 23h 50'
Desnivell: 6.180 m.
Recorregut 222,3 km

5 ● Martinet - Montellà - Sant Martí dels Castells

Inici/Final: Martinet
Recorregut: 10,6 km
Durada: 1h
Desnivell: 487 m

En vehicle:

- **De Martinet a Bellver de Cerdanya per Ridolaina**, carretera local amb bones vistes i paisatges idíl·lics.

- **Traverseres, Lles i Viliella:** poblets de la Vall de la Llosa, a la solana de Cerdanya, amb esplèndides vistes del Parc i tota la comarca.

Equipaments

- **Àrea recreativa de l'Arbreda riberes del Segre**, taules i font.
- **Mirador i àrea recreativa de Prullans**, a la N-260. (taules i mirador amb taula interpretativa)

A més a més...

- **Parc dels Búnquers de Montellà i Martinet:** aquest espai museístic dona a conèixer la història recent i ens ajuda a entendre per què es va construir la línia de búnquers al llarg del Pirineu.
- **Casa del Riu:** centre d'interpretació dels ecosistemes fluvials. Ajuda a explicar al visitant la importància del riu i les espècies associades.



ALLOTJAMENTS



AGENDA D'ACTIVITATS



Desenvolupament Sostenible dels Parcs Naturals de Catalunya

www.femparc.cat